



PRIVATKLINIK

Dr. Robert Schindlbeck

KOMPETENZ FÜR IHRE GESUNDHEIT
DIE SPEZIALKLINIK FÜR INNERE MEDIZIN



INHALT

EDITORIAL	3
GESCHICHTE	4
PHILOSOPHIE	5
KLINIKSCHWERPUNKTE	8
Kardiologie	8
Intensiv- und Notfallmedizin	10
Gastroenterologie	12
Nephrologie & Dialyse	14
Diabetologie	16
Pflege	20
Hauseigenes Labor	21
Palliativmedizin	22
Sozialdienst und Entlassmanagement	23
Physikalische Medizin	24
Rheumatologie und Immunologie, Pneumologie	27
Radiologie, Nuklearmedizin	28
Hämatologie-Onkologie	30
Genetische Analysen und Tumorrisiko	31
Praxis Hämatologie-Onkologie	32
Diabeteszentrum Ammersee	33
Plastisch-ästhetische und rekonstruktive Chirurgie	34
ÄRZTLICHE ANSPRECHPARTNER	36
AUSSTATTUNG	38
SERVICE	40
ANFAHRT & KONTAKT	41
AUFENTHALT & UMGEBUNG	42
IMPRESSUM	44



Robert Schindlbeck, Geschäftsführer

Liebe Patientinnen und Patienten,

wir freuen uns sehr über Ihr Interesse an unserer Spezialklinik für Innere Medizin! Unser Haus, 1946 gegründet durch meinen Vater, zeichnet sich durch eine einzigartige Kombination aus modernsten medizinischen Methoden und einer patientenorientierten Behandlungsphilosophie aus. „Im Mittelpunkt unserer Bemühungen steht der kranke Mensch“, so brachte es Dr. Robert Schindlbeck auf den Punkt.

Im Laufe ihres Bestehens wurde die Klinik durch die erstklassigen diagnostischen Einrichtungen und die Behandlungserfolge in ganz Deutschland bekannt.

Unser Ziel ist es, Ihnen medizinische Versorgung aus einer Hand auf höchstem Niveau und in freundlicher Umgebung anbieten zu können. Wir hoffen, Sie erhalten einen überzeugenden, fundierten Überblick über unser Leistungsspektrum – und gewinnen das Vertrauen, bei uns in besten Händen zu sein!

Robert Schindlbeck
Geschäftsführer



Ein Haus für Ihre Gesundheit.

SEIT
1946

Durch ihre privilegierte Lage in einer Bucht am Ostufer des Ammersees ist die Privatklinik Dr. Robert Schindlbeck der ideale Ort für Ihre Genesung. Die klimatischen Verhältnisse und die Reize der landschaftlichen Umgebung, aber vor allem die integrierte Versorgungsphilosophie arbeiten zum Wohl der Patienten.

Gegründet wurde die Klinik 1946 von dem renommierten Internisten Dr. Robert Schindlbeck. Er hat sich nicht nur mit seinen medizinischen Fähigkeiten einen Namen gemacht, sondern auch durch seine standespolitischen Aktivitäten, wofür er 1988 mit dem Bundesverdienstkreuz ausgezeichnet wurde. Mit einem ausgeprägten Sinn für das Wohl der Patienten förderte schon der Gründer die Integration vieler medizinischer Fachrichtungen unter einem Dach. Im Laufe der Jahre wurde die internistische Kernkompetenz um zahlreiche angegliederte Bereiche ergänzt

und erweitert. Mittlerweile sind 17 Ärzte der verschiedensten Fachrichtungen in der Privatklinik Schindlbeck niedergelassen. Durch die enge Zusammenarbeit zwischen Praxen und Klinik ist hier die von Patienten und Politik geforderte „integrierte Versorgung“, also die Verzahnung von ambulanter und stationärer Behandlung, bereits vor vielen Jahren realisiert worden.

Alles mit dem Ziel, Ihnen als unseren Patienten eine medizinisch-kompetente, aber auch menschlich erstklassige Behandlung zukommen zu lassen.

Die Philosophie „Der Mensch im Mittelpunkt“ basiert auf der langjährigen Familiengeschichte der Privatklinik Schindlbeck.



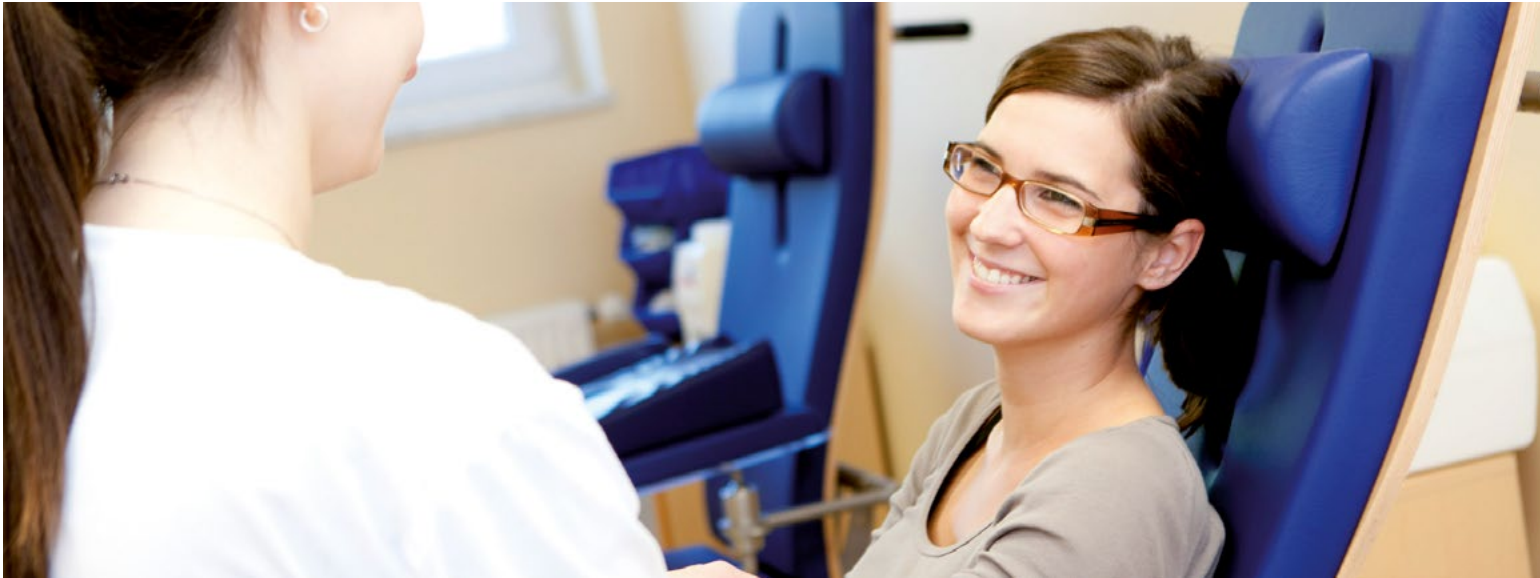

Der Mensch im Mittelpunkt.

Unser Ziel ist es, eine moderne und qualitativ hochwertige Medizin mit einer besonders persönlichen Betreuung unserer Patienten zu verbinden. Die Spezialisierung der Medizin hat dazu geführt, dass die oft fachübergreifenden Ursachen von Beschwerden nicht mehr erkannt werden. Dagegen setzt die Privatklinik Schindlbeck auf interdisziplinäre Zusammenarbeit im Sinne des Patientenwohls.

Vielleicht kennen Sie es ja aus eigener Erfahrung: Sie werden von Facharzt zu Facharzt weitergereicht, jeder ist auf seinem Gebiet exzellent – doch eine für Sie als Patienten befriedigende Gesamtsicht auf Ihren gesundheitlichen Zustand ergibt sich daraus nicht. Genau dem wollen wir durch die intensive Zusammenarbeit von Spezialisten aller Fachrichtungen unter einem Dach entgegenwirken. Wir sehen unsere Patienten und ihre Krankheitsbilder nicht „tech-

nisch“, sondern ganzheitlich, im Zusammenhang mit ihren individuellen Lebensumständen. Im Falle notwendiger Operationen oder Spezialbehandlungen kooperieren wir mit besonders qualifizierten Ärzten oder Kliniken, damit Ihr Wohlbefinden wiederhergestellt werden kann. Wir verstehen uns dabei als Ihr „Lotse“ in medizinischen Fragen, dem Sie sich jederzeit bedenkenlos anvertrauen und den Sie jederzeit um Rat bitten können.

QUALITÄTSVERSTÄNDNIS UND PATIENTENSICHERHEIT

Die Ergebnisse unserer medizinischen, pflegerischen und therapeutischen Leistungen, sowie die Zufriedenheit unserer Kunden, sind das wichtigste Beurteilungskriterium für unsere Qualität. Besonderes Augenmerk liegt außerdem auf der Sicherheit der uns anvertrauten Patienten und unserer Mitarbeiter. Bei der Auswahl unseres Qualitätsmanagementsystems haben wir uns bewusst für die Einführung der anspruchsvollen Normenkataloge DIN EN 15224 und DIN EN ISO 9001 entschieden, welche nicht nur den Fokus

auf Qualität, sondern zusätzlich auch auf Patientensicherheit und Risikomanagement legen. Wir stellen uns dem unabhängigen Qualitätsurteil externer Gutachter, indem wir unser Qualitätsmanagementsystem durch ein akkreditiertes Unternehmen zertifizieren und regelmäßig überwachen lassen. So ist die gesamte Klinik seit dem Jahr 2015 nach DIN ISO 9001 zertifiziert, die Mitgliedschaft im Aktionsbündnis Patientensicherheit unterstreicht unsere Bemühungen um größtmögliche Patientensicherheit.

Mitglied im



**AKTIONSBÜNDNIS
PATIENTENSICHERHEIT**





Integrierte Versorgung in besten Händen.

Das ärztliche Team der Privatklinik Schindlbeck heißt Sie willkommen! Jeder unserer Fachärzte ist ein ausgewiesener Spezialist auf seinem Fachgebiet und zugleich ein interdisziplinärer Teamspieler. Da alle Fachrichtungen unter einem Dach zusammenarbeiten, sind die Wege kurz, die Austauschmöglichkeiten vielseitig – was Ihrer Genesung zugute kommt. Neben der hervorragenden diagnostischen und therapeutischen Arbeit in Kooperation mit den Pflegern, Schwestern und anderen Teamkollegen zeichnen sich unsere Ärzte durch eine weitere Eigenschaft aus: Ihr feines Gespür für die individuelle Persönlichkeit und die speziellen Bedürfnisse jedes einzelnen Patienten.



„Früherkennung und beste Therapie-
möglichkeiten. Darauf dürfen Sie als
Patient bei uns vertrauen.“

Dr. med. Achim Rotter, Chefarzt und Ärztlicher Direktor

Kardiologie

Im Bereich der Kardiologie verfügt die Privatklinik Dr. Robert Schindlbeck über ein umfassendes Spektrum zur Erkennung und Behandlung von Herzerkrankungen aller Art. Der Prävention kommt hierbei eine besondere Bedeutung zu. Mit unseren aufwendigen Untersuchungsmöglichkeiten z.B. Kardio-MRT sind wir in der Lage, rechtzeitig Gefäßerkrankungen festzustellen und zu therapieren.

Im Falle eines akuten Herzinfarkts sind die Aussichten, diese Erkrankung gut zu überleben, dank des bestens ausgestatteten Herzkatheterlabors und der modernen, intensivmedizinischen Therapieverfahren immer besser geworden. Auch innovative Schrittmachertherapien zählen zum breiten kardiologischen Behandlungsspektrum der Klinik.



Das umfassende Behandlungsspektrum ermöglicht die Erkennung und Therapie von Herzerkrankungen bereits im frühen Stadium.



Dr. med. Michael Ulbrich durchführender Arzt der Elektrophysiologischen Untersuchung (EPU)

HERZKATHETER-BEHANDLUNGEN

Seit Oktober 2005 haben wir über 10.000 Herzkatheteruntersuchungen durchgeführt, um Ursachen von Herzmuskel-, Herzklappen- und Herzkranzgefäßerkrankungen aufzudecken. Dafür steht uns ein Herzkatheterlabor mit vollständiger Diagnostik, inklusive intravaskulären Ultraschall (IVUS) und Druckdrahtmessung (FFR), zur Verfügung. Auch bei der Behandlung von chronischen Engstellen und Verschlüssen werden alle gängigen Verfahren wie Ballondilatation (PTCA) und Stentimplantationen der neuesten Generation durchgeführt. Für akute Infarktpatienten haben wir eine 24-Stunden-Bereitschaft eingeführt; die Nachbetreuung erfolgt auf der bestens ausgerüsteten Intensivstation.

ELEKTROPHYSIOLOGIE

Im September 2018 wurde das interventionelle kardiologische Spektrum durch die zusätzliche Einführung der Elektrophysiologischen Untersuchung (EPU) und Verödungstherapie (Katheterablation) von symptomatischen, meist schnellen (tachykarden) Herzrhythmusstörungen erweitert. Nach individueller Beratung können diese etwa 1-2 Stunden dauernden Prozeduren durch den Elektrophysiologen Dr. med. Michael Ulbrich mit den im Herzkatheterlabor verfügbaren, modernsten Mapping- und Ablationssystemen angeboten werden. Neben der Katheterablation verschiedenster Herzrhythmusstörungen mit Hochfrequenzstrom ist auch eine Kälteanwendung (Kryoablation) bei Vorhofflimmern möglich.



„Wir sind da, wenn jede Sekunde zählt ... und in jeder weiteren auch.“

Dr. med. Peter Sautner, Chefarzt

Intensiv- und Notfallmedizin

Unsere Abteilung für Intensiv- und Notfallmedizin steht für ein Höchstmaß an medizinischer Expertise und pflegerischer Akutbetreuung.

In der mit modernen Behandlungsplätzen ausgestattete Notaufnahme mit angeschlossener Chest-Pain-Unit zur Klärung des akuten Brustschmerzes, werden Patienten aller internistischen und kardiologischen Krankheitsbilder untersucht und erstversorgt.

Bei akuter, vitaler Bedrohung steht ein nach neuesten Gesichtspunkten ausgestatteter Schockraum mit direkter Anbindung an die Intensivstation zur Verfügung.

Patienten mit intensivmedizinischem Behandlungsbedarf, brauchen die Sicherheit einer einwandfreien Gerätemedizin auf neuestem Stand, kombiniert mit menschlich fachlicher

SCHLAGANFALL-BEHANDLUNGEN

Ein speziell ausgebildetes Team von interdisziplinären Spezialisten, bestehend aus Internisten, Kardiologen und Neurologen sowie Therapeuten aus verschiedenen Bereichen (Logopädie, Ergotherapie und physikalische Medizin) betreuen Patienten in der Akutphase auf unserer speziellen Schlaganfallstation.

Kompetenz. Beides finden Sie auf unserer, mit insgesamt 14 Betten ausgestatteten Intensivstation, die über Monitoranlagen permanent durch unser Ärzte- und Pflegeteam überwacht wird. Hier werden Patienten mit lebensbedrohlichen Erkrankungen oder internistischen Notfällen mit dem Schwerpunkt Herz-Kreislaufkrankungen behandelt. Auf der Intensivstation kommen rund um die Uhr neueste Beatmungsgeräte und andere moderne Organersatzverfahren wie die Dialyse zum Einsatz. Ein Team aus Internisten, Kardiologen und Neurologen koordiniert gemeinsam mit Therapeuten und Pflegefachkräften die hochspezialisierten Behandlungen.

Wenn jede Sekunde zählt, kommt das interdisziplinäre Notfallteam der Privatklinik Dr. Robert Schindlbeck zum Einsatz.

Hier kann unter anderem mit Hilfe der Lyse-Behandlung eine wirkungsvolle Soforttherapie eingeleitet werden. Die Klinik arbeitet bei der Behandlung von Schlaganfällen telemedizinisch mit dem Universitätsklinikum Augsburg mit kompetenten Neurologen und Neurochirurgen zusammen (Tesaurus Projekt). Dabei kommt der minimalinvasiven, patientenschonenden Behandlungsmethode eine wachsende Bedeutung zu.





„Modernste gastroenterologische Diagnoseverfahren und ein erfahrenes, engagiertes Team geben Ihnen als Patient Sicherheit.“

Dr. med. Martin Brennenstuhl, Leitender Oberarzt

Gastroenterologie

Der Bereich Gastroenterologie hat von den Modernisierungsarbeiten der Klinik besonders profitiert: Wir bieten Ihnen eine hoch spezialisierte Versorgung rund um die Uhr an. Die Abteilung endoskopische Diagnostik wurde komplett neu erstellt und bietet das ganze Spektrum endoskopischer Untersuchungsverfahren an, von der Magen- und Darmspie-

gelung bis zu Spezialverfahren wie ERCP und endoskopischer Ultraschall. Die Untersuchung erfolgt mit modernen hochauflösenden digitalen HD-Videoendoskopiegeräten, bei Bedarf als (virtuelle) Chromoendoskopie. Die Reinigung der Geräte mit einer speziellen Technologie vor und nach jeder Benutzung entspricht höchsten Hygienestandards.



ANGEBOTENE DIAGNOSTIK UND THERAPIE:

- Spiegelung von Magen, Dick- und Dünndarm (Push-and-Pull-Endoskopie)
- Kapselendoskopie
- Ultraschall inklusive Farb-, Duplex- und Dopplersonographie, Kontrastmittelsonographie und Elastographie
- Endoskopischer Ultraschall von Speiseröhre, Magen, Enddarm, Gallenwegen und Bauchspeicheldrüse
- Gallensteinentfernung aus den Gallengängen (ERCP)
- Achalasiebehandlung, Dehnung von Engstellen sowie Einlage von Drainagen und Stents
- Polypabtragungen im gesamten Verdauungstrakt
- Verödung von Hämorrhoiden und Varizen der Speiseröhre
- Notfallendoskopie bei Blutungen im Magen-Darm-Trakt (24-Bereitschaft)
- Flexible Bronchoskopie sowohl bei onkologischen und pulmonologischen Fragestellungen

Endoskopische Untersuchungen erfolgen mit modernen hochauflösenden Videoendoskopiegeräten nach den neuesten Standards.



Fachbereich Nephrologie & Dialyse

Die komplett neu gestaltete Dialyseabteilung ist ein Herzstück unserer Klinik. Sie sollen sich während der Behandlung sicher, geborgen und professionell begleitet fühlen, dazu bieten Ihnen die hellen und freundlichen Räume direkt am Klinikpark ein erholsames Umfeld. 19 Dialyseplätze mit modernsten Geräten stehen zur Verfügung, ein Nephrologe ist permanent anwesend. Zu Ihrer Sicherheit werden HCV-positive und HBs-AG-positive Behandlungen getrennt voneinander durchgeführt. Auch die Transplantationsvorbereitung und Nachsorge

wird durch das erfahrene Team begleitet. Der entscheidende Vorteil der Dialyseabteilung ist die Einbindung in das Krankenhaus, im Notfall können so auch Akutdialysen auf der Intensivstation durchgeführt werden. Um den höchsten Qualitätsansprüchen dieser Therapie Rechnung zu tragen, entschloss sich die Klinikleitung im Herbst 2009 die Dialyseabteilung nach DIN EN ISO 9001:2008 zertifizieren zu lassen und ist nun im Rahmen der gesamten Klinik nach DIN EN ISO 9001:2015 zertifiziert.



„Sicherheit, Geborgenheit und professionelle Therapie für Nierenpatienten sind uns wichtig.“

Dr. med. Frank Rüdiger, Oberarzt

Früh erkennen – besser behandeln

Ein wesentliches Ziel der Diagnostik ist das frühe Erkennen und Behandeln von Begleiterkrankungen der Niereninsuffizienz. Unsere diagnostischen Möglichkeiten umfassen alle modernen Standards wie

- **24-Stunden-Blutdruckmessung**
- **Ultraschall der Niere und der ableitenden Harnwege**
- **Nieren-Gefäß-Ultraschall mit Farbdoppler und Duplex**
- **Gefäßdarstellung der Nierenarterien**
- **Harnflussmessungen**
- **Laborchemische, radiologische und nuklearmedizinische Funktionsprüfungen**
- **Ultraschall- und CT-gesteuerte Nierenbiopsien**
- **Nieren-Transplantationsvorbereitung und Nachsorge**
- **Lipidapherese**

Mit neuen Kräften aus dem Urlaub kommen:

Ferien-Dialyse

Die Umgebung der Privatklinik Dr. Robert Schindlbeck ist wie gemacht für Ihre Feriendialyse: Die erholsame oberbayerische Natur, der wunderschöne Ammersee direkt vor der Haustüre, viele Hotels, Restaurants und Cafés in direkter Umgebung – und ganz in der Nähe von München und den Bergen. Ein wohlthuendes Ambiente, in dem Sie sich als Patient genauso wohl fühlen werden wie Ihre Angehörigen.

Kontaktieren Sie uns!

TELEFON **+49 (0) 8152 29 – 230**

E-MAIL feriendialyse@klinik-schindlbeck.de



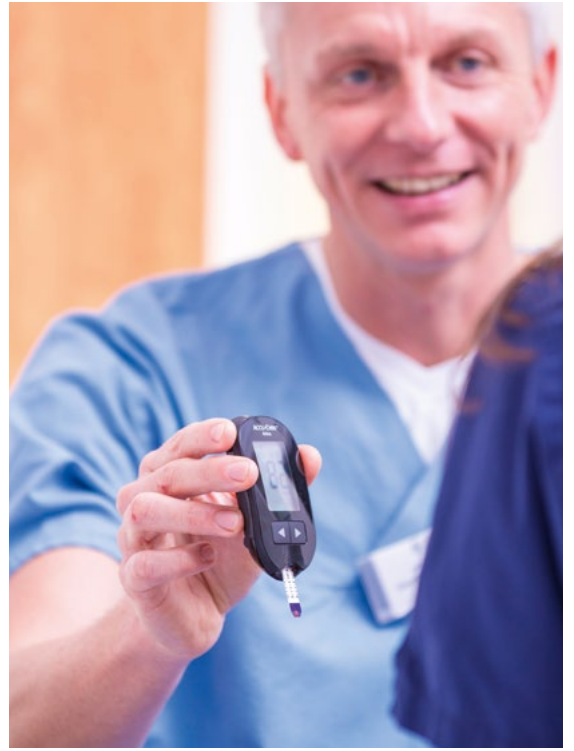





„Wir kümmern uns um das erholsame Umfeld, das viele unserer Patienten so sehr schätzen.“

Gärtner Team

In der Privatklinik Dr. Robert Schindlbeck gibt es viele gute Helfer, die etwas zu Ihrer Genesung beitragen – dazu zählen nicht nur das Ärzte- und Pflegepersonal, sondern auch unsere Gärtner, die sich liebevoll um die grüne Oase kümmern, die unsere Klinik umgibt. Oder die Köche unserer hausinternen Küche,

die sich auf eine gesunde, schmackhafte und schonende Kochkunst verstehen. Außerdem sind wir bemüht, durch Abstimmung mit unseren Ernährungsberaterinnen, täglich auf die individuellen Bedürfnisse unserer Gäste einzugehen. Denn auch das gehört zur ganzheitlichen Sicht auf Ihr Wohlbefinden.



Einfühlungsvermögen zählt zu unseren größten Stärken.

Pflege

In der Privatklinik Dr. Robert Schindlbeck steht der Mensch im Mittelpunkt unseres Handelns. Im Bereich Pflege sind wir besonders bemüht, Ihre Genesung zu fördern und zu unterstützen und Ihnen ein Gefühl der Geborgenheit zu schenken. Unsere Krankenschwestern und -pfleger übernehmen rund um die Uhr mit viel Engagement Ihre qualifizierte Pflege und Betreuung und verstehen sich auch als Vermittler zwischen Ihnen, Ihren Angehörigen und unseren Ärzten oder anderen Mitarbeitern im Hause.



Individuelle Pflege und Förderung

Ihre Pflege wird individuell geplant, um Sie sinnvoll dort zu unterstützen, wo Sie Hilfe brauchen. Alle erforderlichen Pflegemaßnahmen werden gemeinsam mit Ihnen besprochen, um Sie an Ihrem Genesungsprozess aktiv zu beteiligen. Bei der Erledigung der Maßnahmen werden höchste Hygienestandards erfüllt, die der laufenden Qualitätskontrolle durch eine Hygienefachkraft unterliegen. Durch die Organisationsform der Bereichspflege steht Ihnen immer eine examinierte Krankenpflegekraft für Ihre Fragen zur Verfügung.

Alle pflegerischen und ärztlichen Informationen, die Sie betreffen, werden in einem EDV-gestützten Dokumentationssystem zusam-

mengetragen, um Ihre kontinuierliche Pflege zu gewährleisten und das Hand-in-Hand-Arbeiten aller an Ihrem Genesungsprozess Beteiligten zu unterstützen.



Ansprechpartner:

PFLEGEDIENSTLEITER

Jürgen Kein

TELEFON **+49 (0) 8152 29 - 0**

E-MAIL j.kein@klinik-schindlbeck.de



Hauseigenes Labor

Das Labor unserer Klinik nimmt in der Diagnostik sowie Planung und Durchführung der Therapie akuter Erkrankungen eine zentrale Stellung ein. Durch einen 24-stündigen Bereitschaftsdienst ist auch die transfusionsmedizinische Absicherung im Notfall gewährleistet. Außerdem sind viele Leistungen auch ambulant durchführbar, etwa Ihre Blutunter-

suchung oder ein Glukosetest. Seit 2004 ist unser Labor nach DIN ISO 9001:2000 zertifiziert und ist nun im Rahmen der gesamten Klinik nach DIN EN ISO 9001:2015 zertifiziert und führt regelmäßig alle Qualitätssicherungsmaßnahmen durch.

Aufgrund einer apparativen Ausstattung auf dem neuesten technischen Stand, eines 24-stündigen Bereitschaftsdienstes sowie regelmäßiger Qualitätssicherungsmaßnahmen wird die Versorgung der Patienten sichergestellt.



Palliativmedizin

WAS IST PALLIATIVMEDIZIN?

Palliativmedizin ist keine Sterbemedizin: Die palliativmedizinischen Methoden und Einstellungen sind auch in früheren Stadien der Erkrankung gefordert, zum Teil schon, sobald die Diagnose bekannt ist. Ziel ist es, den Patienten ein beschwerdefreies (z. B. schmerzfreies) Dasein zu ermöglichen. Palliativmedizin bejaht das Leben und ist gegen eine Verkürzung, allerdings auch gegen sinnlose Therapieversuche, die den Patienten belasten und verhindern, dass der Patient die verbleibende Lebenszeit optimal nutzen kann.

Palliativmedizin achtet das Selbstbestimmungsrecht des Kranken. Er hat das Recht, Behandlungen abzulehnen und aufgrund des Verzichts möglicherweise zu sterben.

Unser spezialisierten Ärzte, Physiotherapeuten, unser Pflegepersonal und auch unsere Sozialarbeiterinnen begleiten Sie und Ihre Nächsten in dieser Lebenssituation. Unsere Sozialpädagogen und ehrenamtlichen Hospizhelfer, Musik- und Kunsttherapeuten sowie Psychotherapeuten werden bei Bedarf hinzugezogen.

UNSERE BEHANDLUNGSZIELE

Das Ziel unserer palliativmedizinischen Behandlung ist die körperliche und seelische Stabilisierung des Patienten.

Wir achten die Individualität jedes Einzelnen. Die Angehörigen und Freunde des Patienten sind unsere Partner.

Angestrebt wird die von vielen Patienten gewünschte Entlassung in das gewohnte Lebensumfeld, gegebenenfalls auch Unterbringung im Hospiz.

Der palliative Ansatz ist die Antwort auf die moderne Medizin.

Ansprechpartner:

Dr. med. Ingrid Raßmann & Dr. med. Daniela Fischer

TELEFON **+49 (0) 8152 29 - 0**

E-MAIL palliativteam@klinik-schindlbeck.de



„Im Mittelpunkt unserer ganzen Bemühungen steht der kranke Mensch“

Dr. med. Robert Schindlbeck

Sozialdienst und Entlassmanagement

Möglichst selbstbestimmt zu leben, bedeutet Freiheit und ist ein Menschenrecht. Jeder hat das Recht auf eine „unabhängige Lebensführung“ und die freie Wahl der Wohnform. Sie haben das Recht, Ihren Aufenthaltsort zu wählen und zu entscheiden, wo und mit wem Sie leben möchten.

In Erfüllung dieser Zielsetzung orientieren wir uns an der Würde und am Selbstbestimmungsrecht des Menschen.

Wir unterstützen Ihre Entscheidung, so weit es uns möglich ist.

Bereits mit der Aufnahme eines Patienten in die Klinik, beginnt die Sorge und gegebenenfalls die Vorbereitung für eine optimale Betreuung nach dem Klinikaufenthalt.

Ergänzend zur ärztlichen und pflegerischen Versorgung stehen wir Ihnen während und nach dem Klinikaufenthalt unterstützend zur Seite.

Durch akute oder chronische Erkrankungen können Probleme im persönlichen, familiären, beruflichen und wirtschaftlichem Bereich auftreten. Gemeinsam mit Ihnen und Ihren Angehörigen erarbeiten wir ein individuelles Hilfsangebot, unterstützen bei der Sicherung der Nachsorge und helfen bei der Vorbereitung der Entlassung.

Das Leistungsspektrum des Sozialdienstes finden Sie auf unserer Webseite.

Ansprechpartner:

Mirjam Königer & Claudia Merk

AUSKUNFTSZEITEN

**Montag bis Freitag
von 08.00 Uhr - 13.00 Uhr**

**Termine nur nach telefonischer
Vereinbarung**

TELEFON **+49 (0) 8152 29 - 293**

FAX **+49 (0) 8152 29 - 216**

E-MAIL sozialdienst@klinik-schindlbeck.de



Mit Ihnen - für Sie



Physikalische Medizin – ein wichtiger Begleiter.

Physikalische Medizin

Die Physiotherapie ist eine notwendige Maßnahme im Rehabilitationsprozess. Dementsprechend breit ist das durch uns angebotene Behandlungsspektrum, um Sie im Genesungsprozess optimal zu begleiten. So werden etwa Schlaganfallpatienten auf neu-

rophysiologischer Grundlage therapiert, um umgehend die mit der Wiederherstellung der motorischen Fähigkeiten zu beginnen. Für die Mobilisierung bei Wirbelsäulenerkrankungen bieten wir ebenso gezielte Kurse an wie für Rheumapatienten oder Diabetiker.

ENTDECKEN SIE UNSER BEHANDLUNGSSPEKTRUM!

- **Krankengymnastik**
individuelle Bewegungstherapie // manuelle Therapie // Bobath Therapie // Entspannungstherapie // Dorn Therapie // Brügger Therapie // Muligan-Konzept
- **Gruppengymnastik**
Wirbelsäulengymnastik // Rheumaliga // Diabetikergymnastik
- **Atemtherapie**
- **Osteopathie**
ganzheitliche Heilmethoden
- **Thermotherapie**
Naturmoorfango // heiße Rolle // Heißlufttherapie // Rotlichttherapie // Kältetherapie
- **Elektrotherapie**
Mikrowellentherapie // Ultraschalltherapie // Magnetfeldtherapie // Reizstromtherapie etc.

- **Fußreflexzonentherapie**
- **Massagen**
klassische Massagen // Bindegewebsmassagen etc.
- **Schlingentisch & Extensionstherapie**
- **Craniosacraltherapie**
- **Lymphdrainagen**

Ansprechpartner:

PRAXIS PHYSIOTHERAPIE

Christine Herzer-Puntsch & Melanie Wagner

TELEFON **+49 (0) 8152 29 – 229**

E-MAIL info@physio-schindlbeck.de

WEB www.physio-schindlbeck.de





Rheumatologie und Immunologie

Wie viele Menschen zumindest einmal im Leben von einer Erkrankung des rheumatischen Formenkreises betroffen sind, darüber lässt sich nur spekulieren! Viele Patienten werden von Facharzt zu Facharzt weitergereicht, ohne eindeutigen Befund. Entscheidend für die Diagnose einer

rheumatologischen Erkrankung ist neben einer ausführlichen Anamnese eine an Ihren Symptomen und Beschwerden ausgerichtete Diagnostik. Dazu stehen uns alle modernen Untersuchungsmethoden zur Verfügung – vom Immunlabor über die Knochendichtemessung bis zu CT und Ganzkörperskelettszintigraphie.

VORTEIL INTEGRIERTE BEHANDLUNG

Nach der Diagnostik erhalten Sie eine stadiengerechte, auf Ihren Bedarf abgestimmte Therapie, die Entzündungen gezielt hemmt und ggf. auch immunsuppressiv wirkt.

Besonders ein akuter Schub muss behutsam und fachkundig durch die Internisten im Haus mitbegleitet werden – hier sind Sie dank unseres Konzepts „alles unter einem Dach“ bestens aufgehoben.

Als unser Patient profitieren Sie darüber hinaus von einem übergreifenden Behandlungsplan, zu dem eine persönliche Bewegungstherapie genauso zählt wie Patientenschulungen und

der Kontakt zu anderen Betroffenen über die Rheumaliga Herrsching.

Ihr großer Vorteil besteht darin, dass Sie alle Leistungen innerhalb der Klinik vorfinden, von der physiotherapeutischen Praxis bis hin zu schmerzfreien nuklearmedizinischen Behandlungsmöglichkeiten (Radiosynoviorthese).

Ansprechpartner:

INTERNISTISCHE PRAXISGEMEINSCHAFT

TELEFON **+49 (0) 8152 99 309-0**

E-MAIL praxisaufnahme@internisten-herrsching.de

WEB www.internisten-herrsching.de

Pneumologie

Krankheitsbilder, die das Atemwegssystem betreffen, sind oft recht komplex, wobei die chronischen Erkrankungen wie Asthma, chronische Bronchitis und Emphysem die Hauptrolle spielen. Bei Infektionen der Luftwege oder Lungen sind Sie bei unserer stationären Behandlung bestens aufgehoben. Aber auch ambulante Therapiemaßnahmen zählen zu unseren Kompetenzen, etwa die Inhalationstherapie und Atemgymnastik. Patienten mit Ateminsuffizienz werden mit einer Sauerstoff-Langzeittherapie versorgt.

Durch den engen Bezug zwischen Lunge und Herz ist es auch hier wieder die enge Zusammenarbeit mit den Kardiologen und anderen Ärzten der inneren Medizin im Haus, die einen

großen Vorteil für Sie als Patienten darstellt. Unser breites Spektrum diagnostischer Möglichkeiten umfasst:

- **Lungenfunktionsmessung**
- **Allergie-/Provokationstestung**
- **Hyperventilationstest**
- **Blutgasanalyse unter Belastung**
- **Katheterisierung des Lungenkreislaufs**
- **Nuklearmedizin**
- **Bronchoskopie mit Bronchiallavage**
- **Schlafapnoe-Screening**
- **Virtuelle Bronchoskopie und automatisiertes Auffinden von Lungenrundherden mit CT**

Radiologie

Unsere Praxis versorgt ambulante und stationäre Patienten mit einem breiten Spektrum radiologischer und nuklearmedizinischer

Leistungen. Bei uns erwartet Sie ein hochmotiviertes Team, das Sie durch unsere Praxis begleitet und auf Ihre Bedürfnisse eingeht.



Nuklearmedizin

Mit einer modernen Doppelkopf-Gammakamera bieten wir Ihnen den aktuellen Standard der Gerätetechnik in unserer nuklearmedizinischen Abteilung mit einem breiten Angebot konventioneller nuklearmedizinischer Leistungen. Zu den spezialisierten Leistungen zählen

die Untersuchungen des Herzens (Myokard-Perfusionsszintigraphie), die Hirnszintigraphie bei v. a. Parkinson-Erkrankung (DaTSCAN-SPECT) und die nuklearmedizinische Gelenktherapie (Radiosynoviorthese, RSO).



- **Konventionelle Röntgendiagnostik**

Röntgenaufnahmen werden mit dem digitalen Flachdetektor-System in exzellenter Qualität und geringer Strahlenexposition erstellt. Auch die Aufnahmen auf der Intensivstation können unmittelbar nach der Erstellung im Krankenhausnetz zur Verfügung gestellt werden.

- **Mammographie**

Zur Untersuchung der Brust stehen Ultraschall, digitale Mammographie, Kernspintomographie (MR-Mammographie) und die sonographisch gezielte Biopsie zur Verfügung. Wir führen an unserer Vollfeld-Mammographie-Anlage die herausragende Technik der Tomosynthese durch, mit deren Hilfe kleine Veränderungen auch bei dichtem Drüsengewebe entdeckt werden können. Unser hierzu besonders qualifiziertes Team nimmt am Deutschen Mammographie-Screening-Programm teil.

- **Computertomographie**

Nach der Neuinstallation des Spitzenmodells der aktuellen CT-Baureihe Somatom go.Top verfügen wir über ein Gerät, das besseren Patientenkomfort durch kürzere Untersuchungszeiten mit erweiterten und optimierten Untersuchungstechniken und mit deutlicher Reduktion der Strahlenexposition und Kontrastmittelmenge verbindet. Die Be-

lastungen für unsere Patienten im Rahmen der oft unumgänglichen Untersuchungen im CT werden deutlich reduziert. Die diagnostischen Möglichkeiten, einschließlich der CT-Koronargefäßdarstellung, haben deutlich zugenommen.

- **Kernspintomographie (MRT)**

Mit jeweils einem Hochfeld-Gerät in Herrsching und Gilching bieten wir Ihnen die strahlenfreie MRT-Bildgebung an zwei Standorten. Mit dem digitalen Upgrade „dStream“ in Herrsching konnten wir die Bildqualität weiter verbessern und gleichzeitig die Untersuchungszeit verkürzen. Die Öffnung des Magneten ist weiter geworden, sodass Sie noch besser Platz im Gerät finden. Gefäßuntersuchungen (MR-Angiographie), MR-Untersuchungen des Herzens (Kardio-MRT), der Gelenke (MR-Arthrographie), der Brust (Mamma-MRT) und der Prostata (multiparametrische Prostata-MRT) gehören zu den Standards unserer Praxis.



Ansprechpartner:

Dr. med. Günter Wamser, Facharzt für Radiologie
 Dr. med. Peter Bureik, Facharzt für Radiologie
 Dr. med. Klaus Wolf, Facharzt für Radiologie und Nuklearmedizin
 Dr. med. Christian Teusch, Facharzt für Radiologie
 Dr. med. Claudia Neumaier, Fachärztin für Radiologie
 Dr. med. Donat Meinhard, FÄ für Radiologie und Nuklearmedizin
 Beatrice Steidle, Fachärztin für Radiologie

TELEFON +49 (0) 8152 99 900 - 0
 E-MAIL info@radiologie-herrsching.de
info@radiologie-gilching.de
 WEB www.radiologie-herrsching.de
www.radiologie-gilching.de



„Eine belastende Zeit behutsam zu begleiten ist unsere Kernaufgabe.“

Dr. med. Ingrid Raßmann

Hämatologie-Onkologie

Die Onkologie in unserer Klinik bietet ein breites Spektrum in der Diagnostik und Therapie von gut- und bösartigen Tumoren aller Organe, gut- und bösartigen Erkrankungen des blutbildenden und des lymphatischen Systems. Zur Erkennung der Krankheitsbilder setzen wir modernste diagnostische Verfahren ein. Mit hämatologisch-onkologischer Spezialdiagnostik aus peripherem Blut, Knochenmark, Hirnwasser (Liquor) oder anderen Körpergeweben können wir zumeist, dank der sehr guten Zusammenarbeit mit unseren Kooperationspartnern, rasch eine Diagnose erstellen. Der Einsatz diagnostischer Methoden wie Ultraschall einschließlich Kontrastmittelsonografie, moderne endoskopische Prozeduren, Computertomographie und Kernspintomographie an modernsten Apparaturen sowie die Diskussion im Rahmen interdisziplinärer Tumorboards erfüllt unseren Anspruch, Sie als Patient auf dem bestmöglichen medizinischen Niveau zu behandeln. Gemäß den aktuellen Therapiestandards wird für jeden Patienten ein individuelles Behandlungsschema erstellt. Wenn notwendig werden wir Sie zu den jeweiligen spezialisierten Therapeuten aller Fachbereiche weiterleiten. Sollte eine tumorspezifische medikamentöse Therapie erforderlich sein, können wir diese meist einleiten. Im weiteren Verlauf bemühen wir uns um eine für Sie wohnortnahe Weiterversorgung. Wir wissen, dass eine Krebsdiagnose immer eine Zäsur im Leben unserer Patienten

bedeutet. Es ist uns daher besonders wichtig, Sie von Beginn an zu begleiten, Wege aufzuzeigen und eine Anlaufstation zu sein für alle Fragen, die sich im Zusammenhang mit Ihrer derzeitigen Situation ergeben. Dabei sehen wir uns auch als Gesprächspartner für Ihre Familie und Ihre Angehörigen. Neben dem umfassenden therapeutischen Spektrum zur Behandlung bieten wir ein ganzes Netz an begleitenden Maßnahmen, die Ihnen den Umgang mit der Krebserkrankung erleichtern. Unser Sozialdienst unterstützt Sie im Bereich sozialer Belange. Dazu zählen aber auch Ernährungsberatung, Bewegungstherapie und psychoonkologische Betreuung, etwa in Form von Musik- und Gesprächstherapie. Die Kooperation mit unserer palliativmedizinischen Abteilung im Haus ist eine wichtige, ergänzende Säule bei bedrohlichen Krebserkrankungen. Gerne arbeiten wir auch mit Hausärzten und Krankenpflegeinstituten zusammen, um im Bedarfsfall eine häusliche Pflege zu ermöglichen.

Ansprechpartner:

Dr. med. Ingrid Raßmann

Fachärztin für Innere Medizin, Hämatologie, internistische Onkologie und Palliativmedizin

TELEFON **+49 (0) 8152 29 - 375**

E-MAIL i.rassmann@klinik-schindlbeck.de

Genetische Analysen und Tumorrisiko

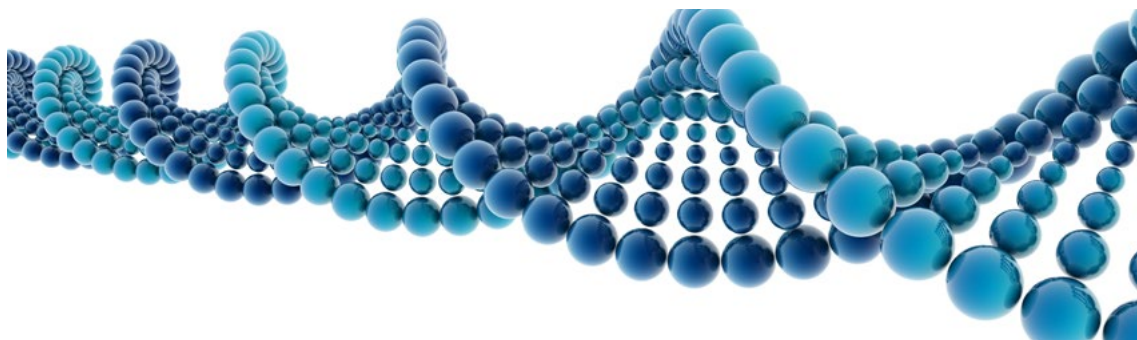

Mit der Tumorrisiko-Sprechstunde bieten wir Ihnen die Möglichkeit, Ihr Krebsrisiko aufgrund einer erblichen Veranlagung auf der Basis neuester wissenschaftlicher Erkenntnisse abzuklären.

Eine erbliche Vorbelastung für Krebserkrankungen kann heute häufig schon vor Ausbruch der Erkrankung durch einen Gentest festgestellt werden. Im Rahmen dieser Sprechstunde bieten wir Ratsuchenden und Tumorpatienten eine umfassende Beratung mit Analyse der persönlichen und familiären Krebsvorgeschichte.

Sollten sich Hinweise für eine erbliche Belastung ergeben, werden die Möglichkeiten der genetischen Untersuchung ausführlich besprochen. Bei Nachweis einer genetischen Veränderung durch einen Gentest an einer Blutprobe kann durch geeignete Maßnahmen zur Früherkennung und Vorsorge das Krebsri-

siko erheblich reduziert werden.

Bei bereits erkrankten Personen können darüber hinaus die Nachsorge optimiert und die Therapie individuell abgestimmt werden. Bei Interesse können im weiteren Verlauf auch weitere Familienmitglieder genetisch beraten und getestet werden.



Ansprechpartner:

PD Dr. med. Stephan Niemann

**Facharzt für Humangenetik
MVZ für Molekulardiagnostik
Ärztlicher Leiter**

TELEFON **+49 (0) 8152 29 - 258**

MAIL **info@mvzmolekulardiagnostik.de**



Praxis Hämatologie-Onkologie

In unserer Praxis mit integrierter Tagesklinik decken wir das ganze Leistungsspektrum, das zur Diagnostik, Therapie und fachspezifischen Versorgung hämatologischer und onkologischer Erkrankungen notwendig ist, ab. Dazu gehören vor allem gut- und bösartige Tumore aller Organe, gut- und bösartige Erkrankungen des blutbildenden Systems sowie Erkrankungen der Lymphknoten und des Immunsystems.

Wir versorgen unsere Patienten ambulant und umfassend auf dem neuesten Stand der internationalen Forschung und führen sie in allen Phasen ihrer Erkrankung kompetent durch Diagnostik, Behandlung und Nachsorge. Die spezielle Lebenssituation unserer Patienten ist uns bei der Festlegung der individuellen Therapie besonders wichtig. Wir wissen, dass viele Diagnosen sehr belastend und angstauslösend sind. Gerade in dieser schwierigen Lebensphase möchten wir unseren Patienten ein einfühlsamer Partner sein, der mit ihnen zusammen die bestmögliche Lösung findet, sie vertrauensvoll berät, behandelt und auf Ihrem Weg begleitet.

Zur Erkennung der Krankheitsbilder stehen uns modernste diagnostische Verfahren zur Verfügung, z.B. hämatologisch-onkologische Spezialdiagnostik und bildgebende Verfahren wie Sonographie, Computertomographie und Kernspintomographie. Um ein umfassendes

Behandlungskonzept für unsere Patienten zu gewährleisten besteht zudem ein enges Kooperationsnetz mit anderen Fachdisziplinen (u.a. Radiologie, Nuklearmedizin, Strahlentherapie, Chirurgie, Psychoonkologie, Palliativmedizin, Pathologie).

Ebenso arbeiten wir eng mit Hausärzten und Pflegediensten zusammen, um im Bedarfsfall eine häusliche Pflege zu ermöglichen.

Ansprechpartner:

Dr. med. Max Hubmann

Dr. med. Hermann Dietzfelbinger

Dr. med. Stephanie Lipp

**Fachärzte für Innere Medizin, Hämatologie
und Onkologie, Intensivmedizin
Schwerpunktpraxis in der Privatklinik**

TELEFON **+49 (0) 8152 988 94-0**

E-MAIL **praxis@onkologie-herrsching.de**

WEB **www.onkologie-herrsching.de**





Diabeteszentrum Ammersee

THERAPIE. BEGLEITUNG. MOTIVATION.

Diabetes mellitus ist eine sehr weitverbreitete Erkrankungen des Stoffwechsels, die in verschiedenen, facettenreichen Ausprägungen in jedem Lebensalter auftreten kann und somit einer individuellen Betreuung und Behandlung bedarf. Unser Ziel ist es, unseren Patienten eine Begleitung auf hohem medizinischen Niveau, in menschlich zugewandter, angenehmer Atmosphäre zu bieten und in der Therapieumsetzung Unterstützung zu geben unter Berücksichtigung individueller Lebenssituationen.

Im Rahmen unseres umfangreichen Seminarangebots können wir, speziell auf die jeweilige Therapieform angepasst, die entsprechenden Informationen anbieten, die unsere Patienten befähigen Behandlungsempfehlungen motiviert und selbständig umzusetzen. Insbesondere verfügen wir über ein weites Spektrum technischer Unterstützung im Bereich Insulinpumpentherapie und sensorgestützter kontinuierlicher Glukosemessung (CGM).

Neben der Begleitung sämtlicher diabetischer Folgeerkrankungen bieten wir als weiteren Schwerpunkt die Versorgung des komplexen Krankheitsbildes „diabetisches Fußsyndrom“ an. Die Behandlung erfolgt im Rahmen unserer diabetologischen Fußsprechstunde in enger Zusammenarbeit zwischen unseren Diabetologen, unserem Wundexpertenteam

und im Bedarfsfall auch mit anderen Fachdisziplinen.

Da uns im Diabeteszentrum Ammersee neben individueller Begleitung und menschlicher Zuwendung ein kompetentes Handeln auf qualitativ hohem Standard sehr wichtig ist, trägt das Diabeteszentrum Ammersee seit 2007 folgende Zertifikate:

DIN EN ISO 9001:2015

Zertifiziertes Diabeteszentrum Diabetologikum DDG der deutschen Diabetesgesellschaft

Bei uns sind Sie in guten Händen.
Ihr Diabetesteam

Dr. med. Daniela Petersen-Miecke

Dr. med. univ. Susanne Bott

Dr. med. Katja Walter

Fachärztinnen für Innere Medizin und Diabetologie

Ansprechpartner:

Dr. med. Daniela Petersen-Miecke
Fachärztin für Innere Medizin und Diabetologie
Diabeteszentrum Ammersee

TELEFON **+49 (0) 8152 998800**

E-MAIL **info@diabetes-ammersee.de**

WEB **www.diabetes-ammersee.de**



„Schönheit ist die Harmonie zwischen Innerem und Äußerem.“

*Dr. med. Christian Schrank & Dr. med. Yoram Levy,
Fachärzte für Plastische und Ästhetische Chirurgie*

Plastisch-ästhetische und rekonstruktive Chirurgie

Jeder Mensch möchte auch mit zunehmendem Lebensalter gut aussehen. Die Lebensqualität soll bei immer höher werdender Lebenserwartung erhalten und verbessert werden. Ästhetische Chirurgen streben eine Harmonie zwischen dem inneren Empfinden und dem äußeren Erscheinungsbild an.

Mit Hilfe jahrzehntelanger Erfahrung und einer nahezu einzigartigen Anzahl von Behandlungen des alternden Gesichtes, werden für den interessierten Patienten eine individuelle Lösung und ein seriöses ästhetisches Behandlungskonzept erstellt. Hierzu ist unter anderem die Faceliftchirurgie immer weiter verfeinert worden, um nach gründlicher Voruntersuchung und Analyse der individuellen Gegebenheiten ein natürliches und unoperiert aussehendes Ergebnis mit maximaler Haltbarkeit zu erzielen.

Ästhetische Chirurgie braucht ein Höchstmaß an ethischer Verantwortung. Der Anspruch bei der Behandlung von Patienten liegt darin,

Ihnen die optimale Methode für die jeweilige ästhetische oder rekonstruktive Behandlungsform darzulegen. Selbstverständlich müssen dem Patienten die Realisierbarkeit, die Risiken und möglichen Komplikationen der gewählten Methode ehrlich aufgezeigt werden.

Auch in jüngeren Jahren, in denen sich das Selbstbildnis des Menschen entwickelt, kann er unter seinem Äußeren leiden. So entsteht der Wunsch zur Verbesserung und Korrektur wie z. B. einer Höckernase, einem fliehenden Kinn, Formmängeln der Brust, Reiterhosen, oder von Formveränderungen wie sie z. B. nach Schwangerschaft (erschlafte Brust, Bauchdecke) oder durch starke Gewichtsabnahme entstehen.

Die große Kunst bei der Behandlung des alternden Gesichtes und von körperformenden Eingriffen liegt darin, die Natur und ihre harmonischen Formen in ihrer schönsten Weise zu imitieren. Plastische Chirurgen müssen Künstler sein und Schönheit liegt in der Natürlichkeit!

UNSERE BEHANDLUNGSSCHWERPUNKTE:

- **Wiederherstellende Chirurgie**
z. B. bei kindlichen oder erworbenen Fehlbildungen,
Narbenbehandlungen, Haut- oder Weichteiltumore
- **Ästhetische Gesichtschirurgie**
Face-Neck-Lift
Stirnlift
Ober-/Unterlidblepharoplastien
Nasenkorrekturen, Profildesign
Eigenfettunterfütterung
Ohranlegeplastiken und Ohrläppchenkorrekturen
Faltenentfernung
- **Körperperformende Eingriffe**
Fettabsaugung
Bauchdeckenstraffung
Oberschenkelstraffung
Oberarmstraffung
- **Brustformende Eingriffe**
Brustverkleinerung
Bruststraffung
Brustvergrößerung
Gynäkomastiebehandlung

Ansprechpartner:

ÄSTHETIK AM AMMERSEE

Dr. med. Yoram Levy & Dr. med. Christian Schrank
Privatklinik Dr. Robert Schindlbeck

TELEFON **+49 (0) 8152 29 - 150**

FAX **+49 (0) 8152 29 - 151**

E-MAIL info@levy-schrank.com

WEB www.levy-schrank.com & www.dr-schrank.de

Die Klinik befindet sich im schönen Ambiente in direkter Seelage.



Ärztliche Ansprechpartner



*von links nach rechts:
Dr. med. Achim Rotter
Dr. med. Peter Sautner
Dr. med. Martin Brennenstuhl
Dr. med. Daniela Fischer
Dr. med. Ingrid Raßmann
Dr. med. Frank Rüdiger
Dr. med. Michael Ulbrich*



CHEFARZT UND ÄRZTLICHER DIREKTOR

Dr. med. Achim Rotter

Innere Medizin, Kardiologie und Intensivmedizin

TELEFON **+49 (0) 8152 29 - 468**

E-MAIL a.rotter@klinik-schindlbeck.de

CHEFARZT

Dr. med. Peter Sautner

Innere Medizin und Kardiologie

TELEFON **+49 (0) 8152 29 - 258**

E-MAIL p.sautner@klinik-schindlbeck.de

LEITENDER OBERARZT

Dr. med. Martin Brennenstuhl

Innere Medizin und Gastroenterologie

TELEFON **+49 (0) 8152 29 - 258**

E-MAIL m.brennenstuhl@klinik-schindlbeck.de

OBERÄRZTIN

Dr. med. Daniela Fischer

Innere Medizin, Kardiologie und Palliativmedizin

TELEFON **+49 (0) 8152 29 - 0**

E-MAIL d.fischer@klinik-schindlbeck.de

OBERÄRZTIN

Dr. med. Ingrid Raßmann

**Innere Medizin, Hämatologie,
internistische Onkologie und Palliativmedizin**

TELEFON **+49 (0) 8152 29 - 375**

E-MAIL i.rassmann@klinik-schindlbeck.de

OBERARZT

Dr. med. Frank Rüdiger

Innere Medizin und Nephrologie mit Dialyse

TELEFON **+49 (0) 8152 29 - 0**

E-MAIL f.ruediger@klinik-schindlbeck.de

OBERARZT

Dr. med. Michael Ulbrich

Innere Medizin, Kardiologie, Elektrophysiologie

TELEFON **+49 (0) 8152 29 - 258**

E-MAIL m.ulbrich@klinik-schindlbeck.de

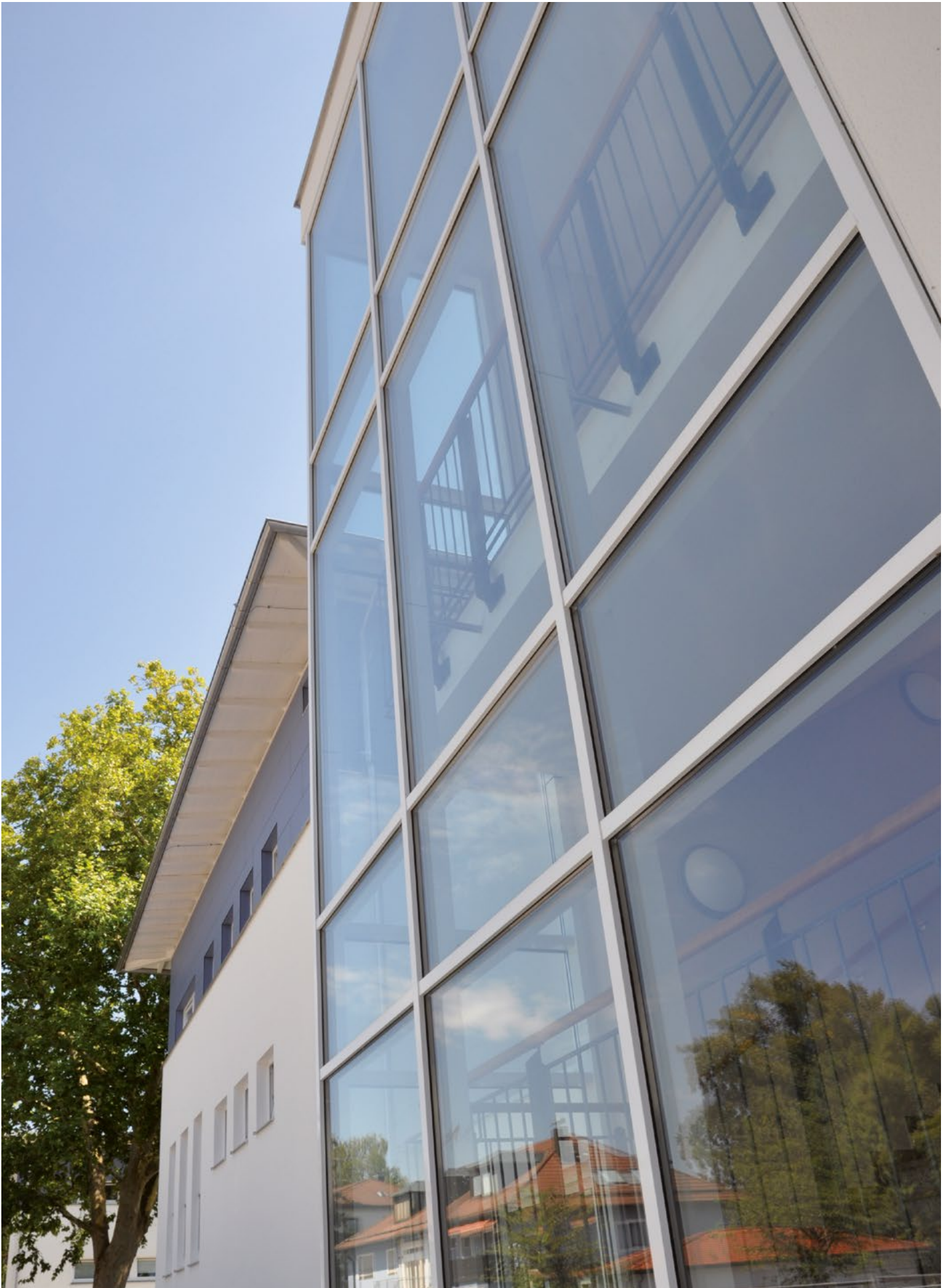

Ausstattung: unsere Zimmer

UNSERE PATIENTENZIMMER SIND HELL UND FREUNDLICH



AUSSTATTUNG

- ausgewählte Zimmer haben Seeblick oder Balkon mit Parkblick
- Flachbildfernseher
- elektrisches Bett
- Bademantel auf Anfrage
- Telefon
- kostenfreier Internetzugang per WLAN
- iPad als Leihgabe

+ SERVICELEISTUNGEN WAHLLLEISTUNG

- Kuchenbuffet
- Wäscheservice
- kostenlose Tageszeitung

+ AUSSTATTUNG WAHLLLEISTUNG

- Tresor
- Kühlschrank
- Kosmetikset
- Pantoletten



Ammersee mit Alpenpanorama

WOHLTUENDES AMBIENTE FÜR PATIENTEN UND ANGEHÖRIGE

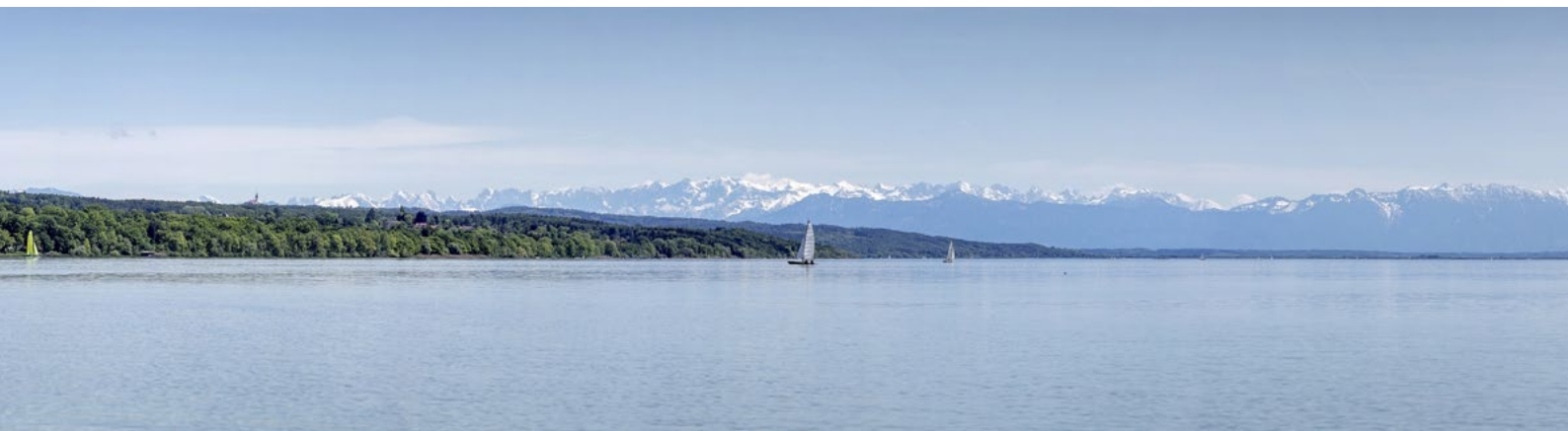

Ausstattung: unsere Suiten

UNSERE SUITEN SIND GROSSZÜGIG UND BIETEN TEILWEISE SEEBLICK



Wissenswertes zu Ihrer Aufnahme

Unsere Klinik ist ein wichtiges Versorgungszentrum in der Region: Sie ist beihilfefähig und wird von allen gesetzlichen wie privaten Krankenversicherungen und gesetzlichen Unfallversicherungen belegt. Selbstzahler und Privatversicherte haben selbstverständlich die Möglichkeit der Unterbringung in Ein- oder Zweibettzimmern und die Option auf Chefarztbehandlung. Die Anmeldung und Bet-

tenreservierung wird im Aufnahmebüro von unseren freundlichen Mitarbeitern entgegen-
genommen.

Begleitpersonen können, sofern es die Belegung zulässt, gegen Aufpreis bei uns aufgenommen und versorgt werden.

Nähere Informationen erhalten Sie ebenfalls in unserem Aufnahmebüro.

AUSKUNFTSZEITEN Montag - Freitag von 08.00 - 16.30 Uhr

TELEFON +49 (0) 8152 29 - 222

E-MAIL klinikaufnahme@klinik-schindlbeck.de

Service

Cafeteria

Die Cafeteria befindet sich im 1. Stock unserer Klinik. Öffnungszeiten:

Täglich von 09.00 - 16.00 Uhr

Sonn- und Feiertags von 13.00 - 16:00 Uhr.

Änderungen sind vorbehalten.

Zeitungen und Zeitschriften

erhalten Sie an der Information.

Gottesdienste

finden in unserer klinikeigenen Kapelle statt.

Kath. Gottesdienst

Jeden Donnerstag im Monat feiern wir um 18:30 Uhr in der Kapelle der Klinik Eucharistie.

Evan. Gottesdienst

Krankenabendmahlfeier und -gottesdienst gerne auf Anfrage in der Kapelle der Klinik.

Fernseher

Das Fernsehen ist kostenlos. Für die notwendige Fernbedienung entrichten Sie bitte eine Kautions von 20,00 € an der Information. Wenn Sie die Fernbedienung und die Quit-
tung abgeben, bekommen Sie die Kautions selbstverständlich wieder zurück.

Internet & Tablet

Sie können bei uns mit Ihrem eigenen Laptop über WLAN ins Internet gehen oder haben

die Möglichkeit, an der Information gegen eine Kautions von 100,00 €, unser Patiententablet (iPad) auszuleihen.

Internet ist kostenlos. Verbinden Sie sich für den Zugang mit dem WLAN ,mycloud.'

Telefon

Das Telefon können Sie an unserer Information bzw. der Aufnahme anmelden. Hier erhalten Sie Ihre direkte Telefonnummer und Informationen zur Bedienung des Telefons. Um das Telefon benutzen zu können, leisten Sie eine Vorauszahlung von 20,00 €. Sie haben dann eine Flatrate für 1 Euro pro Tag. Diese Pauschale gilt für Anrufe ins Festnetz Deutschlands, Österreichs und der Schweiz. Ausgenommen sind Mobilfunknetze und in hier nicht genannte Länder. Bei Ihrer Abmeldung bekommen Sie dann den Restbetrag selbstverständlich wieder zurück. Mobilfunkgeräte sind auf unserer Intensivstation verständlicherweise verboten!

Wertsachen

Wir empfehlen Ihnen, möglichst alle Wertsachen für die Dauer Ihres Aufenthaltes zu Hause zu lassen. In den Wahlleistungszimmern befinden sich kleine Tresore.

Entlassung

Bei Entlassung müssen Sie als volljähriger, gesetzlich Versicherter ohne Zuzahlungsbefreiung 10,00 € pro Tag, maximal 28 Tage im Kalenderjahr, an Ihre gesetzliche Krankenkasse entrichten. Bitte begleichen Sie den Betrag an der Information.

Vergessen Sie nicht, bei Anmeldung von Fernsehen oder Telefon, dies bei Ihrer Entlassung abzumelden.

Sie können bei uns bar, mit EC- oder Kreditkarte bezahlen.

Anfahrt & Kontakt

Auto

- Aus Richtung München über die Autobahn A96 München-Lindau, Ausfahrt Oberpfaffenhofen in Richtung Herrsching 15 km.

Parkplatz

- Für unsere Patienten und Besucher ist die erste Stunde unseres Parkplatzes kostenlos. Jede weitere angefangene Stunde kostet 1 Euro. Bedenken Sie, dass PKW-Parkplätze nur eingeschränkt zur Verfügung stehen. Sie können außerhalb der Klinik die öffentlichen Parkplätze nutzen. Für Ihren stationären Aufenthalt, empfehlen wir, nicht mit dem eigenen Auto anzureisen.

Bahn

- Aus Richtung München S-Bahn Linie S8 bis Herrsching (Endstation). Entfernung zur Klinik ca. 200 m. Ein Taxistand befindet sich am Bahnhof.

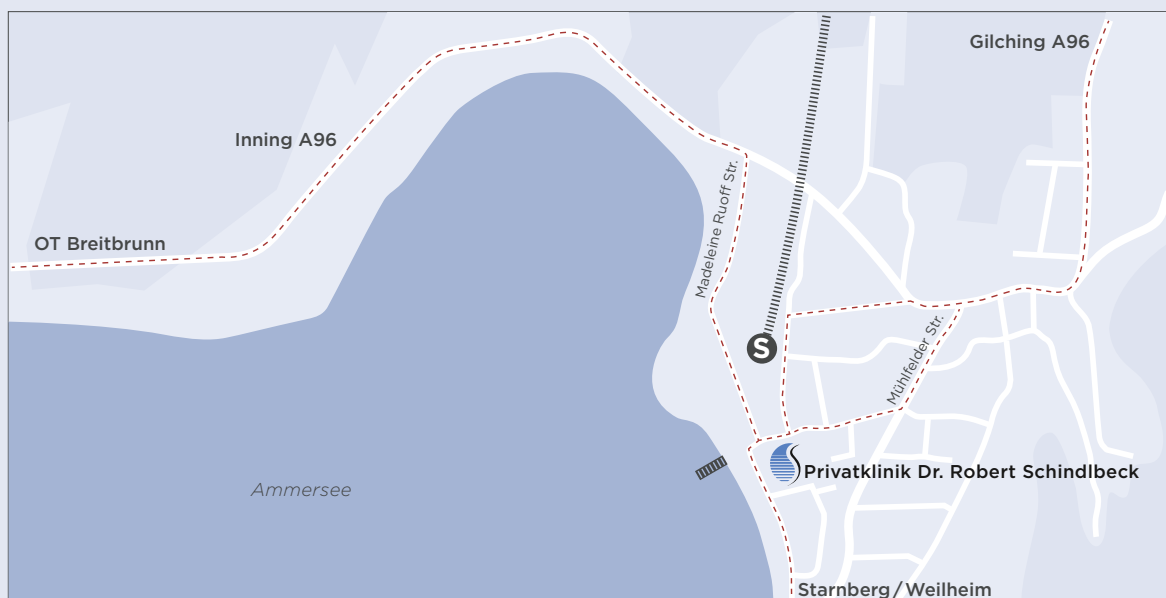

Für Ihren angenehmen Aufenthalt

Sicher haben Sie noch viele Fragen, etwa was Besuchszeiten, Infrastruktur im Haus und vor allem die Unterbringung in Ihrem Zimmer angeht. Auch hier möchten wir Sie auf die ausführlichen Informationsmöglichkeiten im Internet hinweisen:

www.klinik-schindlbeck.de

Umgebung

UNTERBRINGUNG IM HOTEL

Für Angehörige von Patienten oder ambulante Patienten besteht die Möglichkeit einer Unterbringung im Hotel. Im Umkreis von 100 m zur Klinik liegen vier schöne und komfortable Hotels mit direktem Zugang zum Ammersee. **Online buchbar unter: www.herrsching.de**

AUFLUGSZIELE

- 5-Seen-Land mit Ammersee
- Dampferrundfahrten
- Kurparkschlössl Herrsching
- Klosterkirche Dießen
- Kloster Andechs
- Buchheim-Museum Bernried
- Votivkapelle von König Ludwig II in Berg
- Wieskirche
- Kloster Steingaden
- Kloster Ettal
- Schloss Linderhof
- Schloss Neuschwanstein
- Schloss Hohenschwangau



Foto: © Müller-Naumann

Kurparkschlössl Herrsching, Ammersee, Kloster Andechs, Buchheim-Museum Bernried





www.klinik-schindlbeck.de

WEITERE INFORMATIONEN ÜBER UNSERE INFORMATIONSZENTRALE

Medizinische Privatklinik
Dr. Robert Schindlbeck
Seestraße 43
82211 Herrsching

TELEFON **+49 (0) 8152 29 - 0**
FAX **+49 (0) 8152 29 - 216**
E-MAIL **zentrale@klinik-schindlbeck.de**
INTERNET **www.klinik-schindlbeck.de**

IMPRESSUM

Diese Broschüre ist urheberrechtlich geschützt. Jegliche Vervielfältigung oder Weiterverbreitung in jedem Medium als Ganzes oder in Teilen bedarf der schriftlichen Zustimmung der Privatklinik Dr. Robert Schindlbeck GmbH & Co. KG.
Verantwortlich für den Inhalt: Privatklinik Dr. Robert Schindlbeck GmbH & Co. KG
Design & Layout: Christian Doerk, Redaktion: Anette Boehlke, Stand: November 2019
Bildnachweis: Privatklinik Dr. Robert Schindlbeck GmbH & Co. KG, Shutterstock, Adobe, Fotolia, Radiologie Herrsching