

Privatklinik Dr. Robert Schindlbeck

*Herzseching / Oberbayern
am Ammersee*



PRIVATKLINIK HERRSCHING AM AMMERSEE

Oberbayern

Besitzer und Chefarzt

DR. MED. ROBERT SCHINDLBECK

Facharzt für innere Krankheiten

Telefon: 264 · Vorwählnummer: 0 81 86

FACHKLINIK FÜR INNERE KRANKHEITEN

100 Krankenbetten

Alle Kassen

Außer dem Chefarzt und einem Oberarzt sind in der Klinik weitere 4 angestellte Ärzte tätig; ständiger Nachtdienst durch Schwestern und Ärzte.

Einrichtung: 100 Krankenbetten 1.-3. Klasse. Alle Zimmer haben neben fließendem kalten und warmen Wasser Lichtzufanfrage. Automatische Ölheizung, Krankenaufzug. Fast alle Zimmer mit eigenem Südbalkon; alle Privatzimmer sind an das Staats-telefon angeschlossen. Großer Park mit Liegewiese.

Heilanzeigen: Sämtliche innere Krankheiten und Nervenerkrankungen mit Ausnahme infektiöser Leiden und Geisteskrankheiten.

Sehr moderne diagnostische und therapeutische Einrichtungen:

Eigene Roentgen-Abteilung, klinisch-chemisches Laboratorium, Elektrokardiographie (einschl. Herzschallschreibung, Arterio- und Venographie), Grundumsatz, Oscillographie, Laparoskopie, Gastroskopie, Cystoskopie. Eigener Operationssaal.

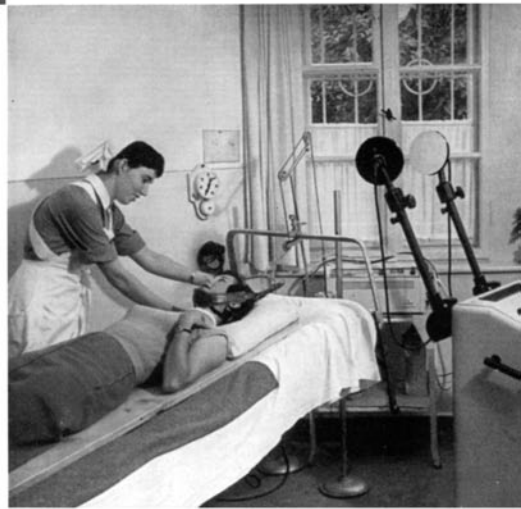

Klima: Die Klinik liegt im Alpenvorland sehr geschützt in der Herrschinger Bucht. Die sehr reine Seeluft ist in Verbindung mit der stark ozonhaltigen Luft des breiten Waldgürtels der Herrsching umgibt für alle Krankheiten geeignet, auch sehr für Asthmakranke.



Diätküche: Alle anfallenden Diätformen werden nach neuesten medizinischen Erkenntnissen zubereitet, z.B. für Magen- und Darmerkrankungen, Gallen- und Leberleiden, Herz- und Kreislaufkranke, Nierenleiden, Zuckerkrankhe, Schilddrüsenüberfunktion. Abmagerungs- und Mastkuren. Eigene Gemüsegärtnerei, Frischgemüse auch im Winter (ohne Verwendung von Kunstdünger), eigene Hühner- und Schweinezucht.



Physikalische Behandlung:

Massage, Heilgymnastik, Streckbehandlung bei Wirbelsäulenerkrankungen, Kurzweile, Ultraschall, Höhensonne, Sollux usw.

Bäderabteilung:

Unterwassermassage, subaquales Darmbad, Kohlensäure-Bäder, Moorlaugen-Bäder u. a. medicin. Bäder.

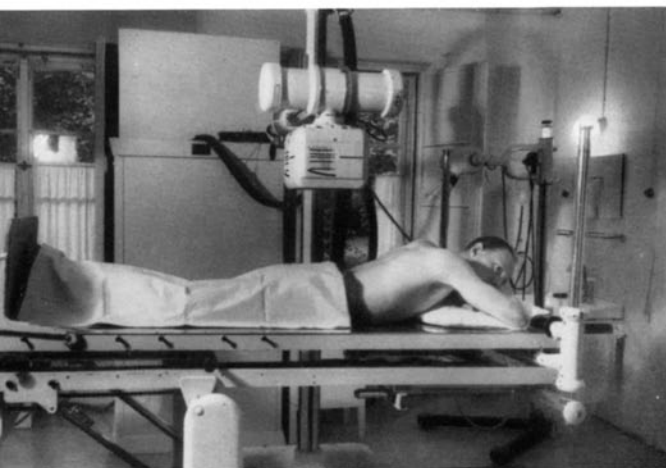

Besondere Heilanzeigen:

Alle Herz- und Kreislaufkrankungen, Magen-, Darm-, Gallenblasen- und Lebererkrankungen, Zuckerleiden u. a. Stoffwechselerkrankungen, akute u. chron. Gelenkleiden, Blutkrankheiten. Nieren- und Blasenleiden, Bronchialerkrankungen und Asthma bronchiale, Schilddrüsenüberfunktionen und andere Erkrankungen der Drüsen mit innerer Sekretion.



